

OSAKA SANGYO UNIVERSITY HIGH SCHOOL
ACCESS MAP アクセスマップ

路線網も充実。
 通学がとっても便利です。

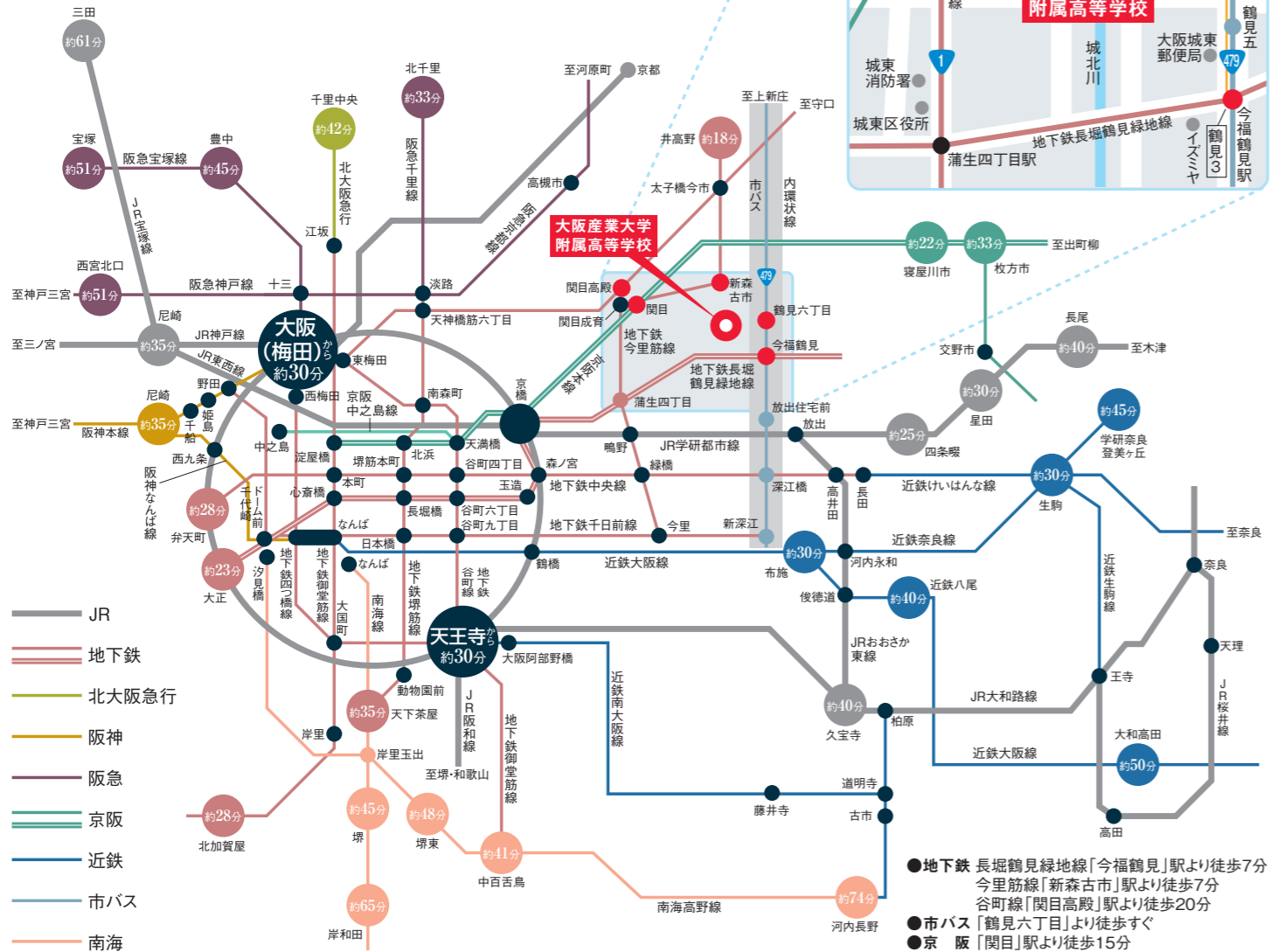

●地下鉄 長堀鶴見緑地線「今福鶴見」駅より徒歩7分
 今里筋線「新森古市」駅より徒歩7分
 谷町線「関目高殿」駅より徒歩20分
 ●市バス 「鶴見六丁目」より徒歩すぐ
 ●京 阪 「関目」駅より徒歩15分

2018年度入試 オープンスクール 入試説明会 日程	オープンスクール 1日 10月21日(土) 14:00~17:00	本校
	(要予約) 2日 10月22日(日) 9:00~14:00	
	入試説明会 第1回 10月 7日(土) 14:30~	
(保護者、生徒対象) 第2回 11月11日(土) 14:30~		
(予約不要) 第3回 12月 2日(土) 14:30~		



学校法人 大阪産業大学
大阪産業大学附属高等学校

〒536-0001 大阪市城東区古市1丁目20番26号 TEL.06(6939)1491 FAX.06(6933)3638

<http://www.osaka-sandai.ed.jp/hs/>

つか
夢を掴もう。



Catch your dream

OSAKA SANGYO UNIVERSITY HIGH SCHOOL

**SCHOOL
 GUIDE** 学校案内

2018

学校法人 大阪産業大学
大阪産業大学附属高等学校



夢を掴もっ。

新しく始まる学校生活。

それは、あなたにとつての新しいステージです。

これからきつと、いろんなことに出会うことでしょう。

いつも声をかけあって、お互いを励まし合いながら

夢の実現に向かってチャレンジしていきましょう。

CONTENTS 目次

- 02 沿革
- 03 建学の精神
- 04 コース概要
- 05 国際科グローバルコース(G)
- 08 普通科特進コースI(AI)
- 10 普通科特進コースII(AII)
- 12 普通科進学コース(U)
- 14 普通科スポーツコース(P)
- 16 カリキュラム
- 17 制服紹介
- 18 学校行事
- 20 進路決定に向けて
- 22 進路状況
- 23 先生からのメッセージ
- 24 卒業生座談会
- 26 クラブ紹介
- 29 施設紹介
- 30 入試要項

HISTORY 沿革

- 昭和 3年11月 大阪鉄道学校設立認可
- 昭和24年12月 大阪鉄道高等学校・大阪鉄道中学校に改称
- 昭和40年 1月 大阪交通大学設立認可
- 昭和40年10月 大阪交通大学を大阪産業大学に改称
- 昭和50年 4月 大阪産業大学高等学校に改称
- 平成 4年 4月 国際科開設 男女共学制スタート
- 平成 8年 4月 大阪産業大学附属高等学校に改称
- 平成20年11月 学園創立80周年記念式典挙行

(写真左より)

- 神山 逸斗 / 普通科 進学コース 1年
(大阪市立構境中学校出身)
- 島田 涼香 / 普通科 進学コース 1年
(寝屋川市立第十中学校出身)
- 岡村 萌葉 / 普通科 進学コース 1年
(四條畷市立田原中学校出身)
- 加藤 太一 / 国際科 グローバルコース 1年
(東大阪市立英田中学校出身)

建学の精神

「偉大なる平凡人たれ」

創立者・瀬島源三郎は、この建学の精神に関して「偉人となるとか、学者になるとか、名誉や地位の高い人間になるとか、金持ちになるとか等の、おのれを中心とした(原文は『小乗的な功利主義的な』)考えを捨てて、いざとなれば、おのれを殺して人類社会に貢献する、それが自分の生き甲斐である」と語っています。

建学の精神「偉大なる平凡人たれ」は、平凡な日常生活をきちんと送っていくことこそ偉大なことである、地道にたゆまず努力していくことは偉大なことであると教えています。

日常生活の大切さ、努力の重要性を説く「偉大なる平凡人たれ」の建学の精神は、今、本校の次のような姿に現れています。

- ・挨拶する声が響きあう学校。
- ・夜遅くまで自習室で学習する生徒。
- ・朝早くから自主練習に励むクラブ員。



創立者
瀬島 源三郎



校長
今田 悟

Catch your dream



[表紙] (写真左より)

- 東 早稀 / 普通科 進学コース 1年
(大阪市立壱中学校出身)
- 松代 遥来 / 普通科 進学コース 1年
(大阪市立鶴橋中学校出身)
- 大浦 碧浪 / 普通科 進学コース 1年
(大東市立諸福中学校出身)
- 加藤 太一 / 国際科 グローバルコース 1年
(東大阪市立英田中学校出身)

目標に合わせて、「5つ」のコースを用意しました。

国公立大学や難関私立大学へ。

そして、附属高等学校という利点を活かして、クラブ活動にも積極的に参加しながら、大阪産業大学への進学。

国際化社会にふさわしいグローバルな人間になりたい。さらには、高校3年間で好きなスポーツに打ち込みたい…。

あなたの目標に合わせて、5つのコースを用意しました。

学校法人 大阪産業大学

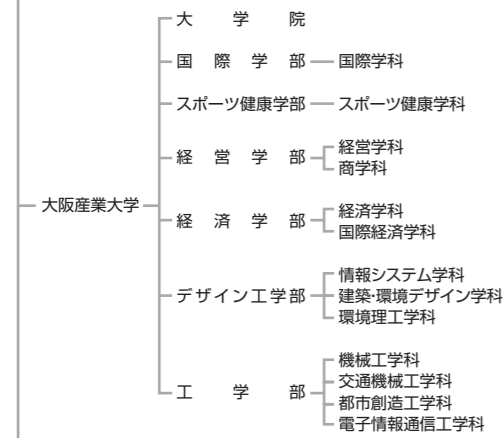

大阪産業大学附属高等学校

- 大阪産業大学附属中学校
- 大阪桐蔭高等学校
- 大阪桐蔭中学校
- 大阪産業大学孔子学院

Campus Network

教育への考え方

意欲を引き出す

自分の目標を持つことから、本当のやる気生まれます。

可能性を見出す

芸術・文化をはじめ、多彩な知識・教養の場を提供しています。

こころを育てる

人権教育を重視し、思いやりあふれる人間を育成します。

自主性を尊重する

校外学習や文化祭——生徒の自主性が発揮されています。

創造性を高める

「まずやってみる」トライ&エラーが創造性を育みます。

「わからない」で終わらせない

「わからない」で終わらせない」ということで、日頃から基礎学力を定着させる取り組みを大切にしています。それだけでなく、1学期・2学期の期末考査後に学力保障期間を設け、成績不振者に対してきめ細やかな指導を行っています。

世界へ羽ばたく

国際化に対応し、「グローバル人材」を育てます。

健やかな体を育成する

スポーツ活動を積極的に展開し、大きな成果をあげています。

普通科

国際科

AI 特進コースI 男女 80名

特別進学カリキュラムを編成し、国公立および難関私立大学への進学をめざします。特に習熟度別に**特別選抜クラス**を編成し、現役での国公立・難関私立大学合格を実現させます。2年次・3年次では、特進コースIIと合わせて、文系・理系のクラス編成を習熟度別に行います。

AI 特進コースII 男女 86名

特別進学カリキュラムを編成し、難関私立大学への進学をめざします。3教科(英・国・社または英・数・理)を重点的に学び、7時間授業終了後はクラブ活動への参加も可能。2年次・3年次では、特進コースIと合わせて、文系・理系のクラス編成を習熟度別に行います。

U 進学コース 男女 215名

クラブ活動にも積極的に参加し、学業とクラブ活動の両立を実践しながら、特別推薦(内部推薦)入試制度で大阪産業大学への内部進学、および他大学への進学をめざします。

P スポーツコース 男 86名

運動能力の伸長をはかり、強靱な精神力と体力を育成し、スポーツを活かして大学進学をめざします。体育の教員免許が取得できる。大阪産業大学スポーツ健康学部をはじめとした、大阪産業大学への特別推薦(内部推薦)入試制度があります。

G グローバルコース 男女 80名

授業中の学習が自宅のコンピュータで引き続き行えるクラウドコンピューティング、外国人留学生との交流などを通じ、生徒自ら進んで学ぶアクティブ・ラーニングを実践し、国際社会でも活躍できる主体性・積極性を養い、外国語大学・外国語学部への進学をめざします。



男女共学

80名



国際科 | グローバルコース

本来の意味での「グローバル人材」をめざします。

本校「国際科」は、本来の意味での「グローバル人材」を育てるグローバルコースになりました。「グローバル人材」とは、ただ単に英語ができる人ということではなく、次の3つの要素を併せ持つ人のことを言います。

- ①語学力・コミュニケーション能力
- ②主体性・積極性、チャレンジ精神、協調性・柔軟性、責任感・使命感
- ③異文化に対する理解力

グローバルコースでは、もちろん英語に重点を置いたカリキュラムを組んでいますが、学習にも学校生活にも主体性・積極性、チャレンジ精神を発揮して取り組めるよう、授業はアクティブ・ラーニングをすすめ6時間授業とし、クラブ活動にも積極的に参加できるようにしています。

また、学習状況により、習熟度別授業を導入し、生徒一人ひとりの習熟度に応じた学習ができるようにし、より意欲を持って学習に取り組めるようにしています。



英語科担当
ジョン・フライ先生

英語科担当
前田 翔平先生

国際科 グローバルコース 1年
大阪市立榎中学校出身
溝口 海翔

国際科 グローバルコース 1年
大阪市立城陽中学校出身
大川 凜

国際科 グローバルコース 1年
大阪市立平野中学校出身
金岡 由唯

コース概要
コース紹介
国際科
グローバルコース

国際科
グローバルコース
7つの魅力



クラウドコンピューティング

語学実習室のコンピュータは、クラウドコンピューティングができるようになっています。授業中の学習を自宅のコンピュータで引き続き行うことが可能であり、主体性・積極性を活かしてアクティブ・ラーニングをすすめ、語学学習に取り組むことができます。



外国人留学生との交流

国際科グローバルコースでは、外国人留学生との交流を1年生で5回(そのうち8月は2泊3日、3月は1泊2日の宿泊での交流)、2年生で3回実施します。授業で学んだことを実際に使うことによって意欲が高まることでしょ。

「朝の学びの時間」
=「あさがく」

朝のHR(ホームルーム)を「朝の学びの時間」として、英語の早朝テストを行うだけでなく、新聞のコラムや短編の朗読・書写を取り入れ、アイデンティティの確立を図ることができます。

4

2

1

3

プレゼンテーション能力の伸長

総合的なコミュニケーション能力を高めるため、ネイティブ・スピーカーによる「English Presentation」の授業とともに、各授業においてプレゼンテーションを重視します。1年次3月に実施する外国人留学生との交流プログラム・イングリッシュキャンプ(1泊2日)でプレゼンテーションを行います。

5 放課後には
特別講座(希望者対象)を実施

放課後には、希望者を対象に特別講座(90分)を実施します。語学実習室での英語検定・TOEFL・TOEIC対策の他、大学進学に向けた英語、国語の講座を行い、より深く学ぶことができます。

GLOBAL COURSE

6

7

充実した留学制度(希望者対象)

希望者は規定に則りアメリカ合衆国オレゴン州ポートランドへ1年間または3ヵ月間留学することができます。1年間留学した場合でも、留学先での履修を修得単位として認め、3年間で卒業することができます。

関西外国語大学との高大連携

関西外国語大学との高校大学連携プログラム、それに基づく関西外国語大学への特別入試制度があります。その他の入試を含めて、2017年度入試において本校から関西外国語大学に21名(現役実数)が合格しています。



英検取得者 入試英語点数保障

グローバルコース(G)の判定において、実用英語技能検定(以下、英検とする)3級以上の取得者に対し、専願・併願とも入試教科の英語について次の入試点数を保障します。出願時に入学志願書・情報入力シートに該当欄に英検取得級を記載し、入学志願書の裏面に「英検合格証書」または「英検合格証明書」の写しを貼付、個人報告書にも英検取得級を記載することにより、入試点数が保障されます。

英検取得級	保障する点数(英語100点満点)
2級以上	90点
準2級	80点
3級	70点

◎当日の英語の入試点数が保障点数を上回った場合は、その点数を入試成績とします。

より英語を身近に感じることもできる
とても魅力的なコースです。



国際科 グローバルコース 1年
京都市立岡崎中学校出身
横井 壮太郎

国際科グローバルコースでは英語学習に特化しているため、英語の知識や対話力を身につけることができます。また、1年間または3ヵ月間の留学や外国人留学生との交流、ネイティブ・スピーカーと関わることで、より英語を身近に感じ、学ぶことができます。授業時間は6時間授業で、部活との両立もできます。さらに特別講座もあり、英語力をもっと伸ばすことも可能。とても魅力的なコースです。

世界共通語である英語の力を身につけて
大きく活躍しましょう。



国際科 グローバルコース 1年
大阪産業大学附属中学校出身
北野 真衣

グローバルコースでは、多くの英語の授業があり、在学中に英語の知識をしっかりと身につけることができます。また、ネイティブ・スピーカーによる授業や外国人留学生との交流を通じて生の英語に触れることができ、語学力向上にもつながります。世界共通語でもある英語の力を身につけておくことで、社会に出て大きく活躍できると思います。
みなさんも、グローバルコースで英語を学んでみませんか。

生徒の一日の過ごし方に興味のある方はコチラ

<http://www.osaka-sandai.ed.jp/hs/course/g/life-cycle/>



留学生の声

留学先 アメリカ

本当に貴重な
経験をする事ができました。

1年間
留学

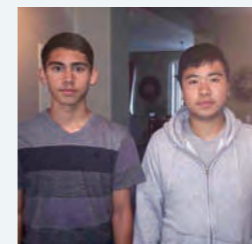

国際科 特進コース
2016年度卒業生
藤原 文照

留学は大阪産業大学附属中学校時代からの夢でした。高校2年次に1年間、アメリカのColumbia Adventist Academyに留学できました。私の夢は英語と中国語を用いて色々な国を相手に貿易関係の仕事に就くことです。留学中は自分のこれからの人生の礎になる本当に貴重な経験をする事ができました。この経験を支えてくれた両親、学校、友人全ての方々に感謝しています。

3ヵ月間という短い期間でしたが、
充実した日々を過ごしました。

3ヵ月間
留学



国際科 進学コース 3年
東大阪市立小阪中学校出身
高木 萌雪

アメリカへの留学経験は、人として大きく成長できるものとなりました。他の国の友だち、先生やホストファミリーの人たちとコミュニケーションをとるために一生懸命調べて、通じた時の喜びや楽しさを感じることができました。自分から行動をする大切さや、できなかったことをできるようにするためにコツコツ努力する大切さを学びました。3ヵ月間という短い期間でしたが、しっかりと充実した日々を過ごすことができました。

先生からメッセージ



Welcome to
Our Global Course !

英語科担当
ジョン・フライ先生

I will do my best to improve your English and to achieve your dream. I look forward to meeting all of you.
Let's enjoy speaking English together !



英語力を身につけ、
異文化に対する
理解も深めていきます。

英語科担当
合田 早加江先生

国際科グローバルコースは、英語に重点を置いたカリキュラムを組んでいます。しかし、ただ単に英語ができるようになるという目的だけを持っている訳ではありません。英語が話せるようになるのはもちろんですが、自ら積極的に考えて問題を解決できるような本当の意味での「グローバル人材」の育成を目標としています。また、外国人講師による「English Presentation」の授業や外国人留学生との交流、海外への修学旅行での現地高校生やホストファミリーとの交流。そして、希望者対象の留学制度などの様々なプログラムを通して、英語力習得とともに、異文化に対する理解も深めていきます。



A1

男女共学

80名

普通科 | 特進コース |

国公立大学、難関私立大学をめざします。

普通科特進コースIでは、学習合宿や特別講座などで、国公立大学や難関私立大学をめざす生徒たちをしっかりとサポートしています。特に習熟度別に**特別選抜クラス**を編成し、現役での国公立・難関私立大学合格を実現させます。2年次・3年次では、特進コースIIと合わせて、文系・理系のクラス編成を習熟度別に行います。



3年間の学習目標

1年

英語、国語、数学の基幹3教科に重点を置き、早朝テストなどの実施により、基礎学力の定着を図ります。7時間授業終了後に特別講座を実施しています。

2年

生徒の希望に応じて、文系・理系に分けたカリキュラムを用意。1年次で身につけた基礎学力の上に、2年次で身につけるべき知識を積み上げ、基礎力完成をめざします。

3年

文系・理系それぞれの大学入試に焦点を絞った演習形式の授業形態。集中講座、学習合宿などでは、私立型・国立型に分けた教科指導を行い、実践問題に取り組みます。



国語科担当
打田 菜々美先生

普通科 特進コースI 1年
大阪産業大学附属中学校出身
岩井 玲苑

普通科 特進コースI 1年
守口市立八雲中学校出身
田中 咲良

普通科 特進コースI 1年
東大阪市立新津中学校出身
黒木 空翔

最初は少し戸惑いましたが、今は充実した生活をおくっています。



普通科 特進コースI 1年
東大阪市立枚岡中学校出身
木村 優作

特進コースIでは、週3回の特別講座や自習室開放など勉強しやすい環境が整っています。先生方も授業中だけでなく、放課後も熱心に教えてくださるので勉強したことがきっちり定着します。

もちろん、勉強ばかりではなく、みんな仲良く、楽しく過ごしています。初めは慣れない環境に少し戸惑いましたが、日々過ごすことで少しずつ緊張も解け、今は毎日充実した生活をおくっています。

とても仲が良く笑顔の絶えないクラスです。



普通科 特進コースI 1年
大阪市立勝山中学校出身
西山 日茉莉

特進コースIでは、熱心な先生がとても多く、また週3回の特別講座もあり、授業で理解できなかったこともすぐに理解することができます。ずっと友だちができるか不安でしたが、入学してからすぐにある新入生研修のおかげで、クラスのみならずとも仲良くなりました。

授業は堅苦しい雰囲気も無く、笑顔の多いクラスです。部活で活躍している人も多く、私は毎日楽しい学校生活をおくっています。

生徒の一日の過ごし方に興味のある方はコチラ

<http://www.osaka-sandai.ed.jp/hs/course/a1/life-cycle/>



新入生研修・学習合宿を実施

1年生では高校の学習ペースをつかんでもらえるよう、勉強にじっくり向き合えるプログラムになっています。入学直後には2泊3日の新入生研修を実施しています。3年生になると4泊5日の学習合宿を夏に行い、入試に向けて実践問題に取り組みます。

放課後には特別講座を実施

期末考査後には集中講座期間を設け、学力の伸長を図っています。

また、通常の7時間授業終了後に、90分の特別講座を行い、基礎学力の定着を図るとともに、発展的な学習にも取り組んでいます。1年生・2年生では週3回程度、3年生ではほぼ毎日実施します。

3年生の冬には受験直前対策講座を設け、センター試験直前対策、国公立大学並びに関関同立などの難関私立大学に照準を合わせた実践問題に取り組みます。

自習室を長時間開放

特別講座後も、自習室を開放しています。その日に習ったことを学校で復習したり、次の日の予習をすることができる場所を提供しています。



早朝テストを毎日実施

1時間目の授業が始まる前に、10分程度の早朝テストを毎日行っています。英語の単語テストや漢字テスト、数学の単元テストなど、各教科のベースとなる部分を集中的に実施しています。何度も繰り返し行うことで基礎学力の定着を図り、応用問題にも対応できる学力を養います。得点力アップにつながる部分を強化し、目標大学合格をめざします。



先生からメッセージ



大切な3年間で、全力でサポートします。

英語科担当
市川 典孝先生

高校3年間は、自分の将来を決定していく上でとても貴重な期間です。高校時代の努力や友人関係は一生のものとなるからです。本コースは勉強に重点を置いたコースですが、仲間と助け合い、楽しみながら行事にも全力で参加し、成長していくことを期待しています。みなさんもしっかりと、共に成長し、競い合うことのできる仲間と出会えることでしょう。私たち教員チームも、みなさんの大切な3年間で全力でサポートします。



授業をしっかり学べば合格は実現します。

英語科担当
近藤 逸生先生

国公立・難関私立大学に合格することは簡単なことではありませんが、できないことはありません。入試問題の出題内容は100%高校3年間の授業内容から出題され、そのほとんどは高校2年生までに学ぶ内容です。つまり、予習⇒授業⇒復習のサイクルを早期にしっかり定着させ、授業内容を完全に定着させれば実現できることです。私たち特進コースのスタッフは、毎日の授業や特別講座等を通じて、みなさんの3年間の頑張りをサポートします。

AI

男女共学

86名

普通科 | 特進コース II

難関私立大学への合格をめざします。

普通科特進コースIIでは、
学習合宿や特別講座で大学受験を
バックアップ。

難関私立大学への合格をめざします。

クラブ活動への参加も可能です。

2年次・3年次では、特進コースIと合わせて、
文系・理系のクラス編成を習熟度別に行います。



3年間の学習目標

1年

2年

3年

英語、国語、数学の基幹3教科に重点を置き、早朝テストなどの実施により、基礎学力の定着を図ります。7時間授業終了後は、クラブ活動への参加も可能です。

生徒の希望に応じて、文系・理系に分けたカリキュラムを用意。1年次で身につけた基礎学力の上に、2年次で身につけるべき知識を積み上げ、基礎力完成をめざします。

文系・理系それぞれの大学入試に焦点を絞った演習形式の授業形態。集中講座、学習合宿などでは、私立大学受験に向けた教科指導を行い、実践問題に取り組みます。

普通科 特進コースII 1年
東大阪市立花園中学校出身
中原 夢来

英語科担当
笹本 真人先生

普通科 特進コースII 1年
東大阪市立石切中学校出身
尾川 颯太

普通科 特進コースII 1年
大東市立大東中学校出身
大村 菜々美

勉強量の多さが、
難関大学へのモチベーションを育てています。



普通科 特進コースII 1年
寝屋川市立第六中学校出身
東森 紀樹

特進コースIIでは入学式が終わると2泊3日の新入生研修があり、そこではこれから高校生活をおくる上でどのように授業に取り組むかを学び、クラスのみならず少しでも早く仲良くなれるようにコミュニケーションをとりました。また、授業の前には毎朝、早朝テストがあり、力がついてきていることを実感できます。「特進」だけに勉強量が多いと思いますが、そのおかげで将来の道が広がり、難関大学をめざした勉強に取り組むことができます。

勉強と部活動の両立を目標に、
一緒に頑張りましょう!



普通科 特進コースII 1年
大阪市立大槻中学校出身
蔵所 真伊

このコースでは、入学してすぐに2泊3日で研修合宿があり、クラスメイトとの交流が増え、親睦を深めることができます。そして毎日行われる早朝テストでは、前日に予習したことがテストに出題されるので勉強した分、力にもなり、自信にも繋がります。7時間授業が終了すると部活動にも参加でき、先輩とのコミュニケーションを築くことができます。自分自身が成長できる場で、勉強と共に部活動との両立を目標に、一緒に頑張りましょう!

生徒の一日の過ごし方に興味のある方はコチラ

<http://www.osaka-sandai.ed.jp/hs/course/a2/life-cycle/>



先生からメッセージ



「努力なくして
結果なし!」

国語科担当
佐藤 雅彦先生

学校での日々の授業を大切にして、難関私立大学合格を目標に早朝テストや特別講座など、あらゆる取り組みを実施しており、学習環境が整ったコースです。クラブ活動への参加も可能なため、勉強との両立もめざせます。3年間の高校生活を充実させるか否かの答えは唯一「努力なくして結果なし!」です。みなさんにとって貴重な3年間、共に頑張りましょう!



3年間で基礎学力、
応用力を身につけましょう。

英語科担当
奥村 恭子先生

特進コースIIでは早朝テストから始めて、毎日7時間目までしっかり授業をします。7時間授業終了後はクラブ活動に参加したり、希望者を対象とした特別講座を選択することができます。これを3年間行うことで社会を「生き抜く」力の土台となる基礎学力、大学入試にも対応できる応用力を身につけましょう。私たちはみなさんの「深く学びたい」という思いに応え、一人ひとりの個性を伸ばし、意欲を持って高校生活がおくれるよう全面的にサポートします。

2泊3日の新入生研修

入学後すぐに実施される新入生研修は2泊3日で行われ、全員が参加します。この合宿でクラスメイトとの親交も深まり、これから確立していく学習スタイルの基礎ができあがります。3年生の夏には希望者を対象に4泊5日の学習合宿を実施。大学合格という目標に向かって、長時間学習に取り組むことにより、受験に対する意識が一層高まります。

英・国・社(英・数・理)3教科の重点授業

関関同立、産近甲龍をはじめ、難関私立大学合格をめざします。期末考査後には集中講座期間を設け、学力の伸長を図っています。

特に2年生からは私立大学受験に向けて、文系は英・国・社、理系は英・数・理の3教科を重点的に学ぶことで、確実な学力アップを図ります。7時間授業終了後はクラブ活動にも参加でき、学業との両立も可能です。

早朝テストを毎日実施

1時間目の授業が始まる前に、10分程度の早朝テストを毎日行っています。英語の単語テストや漢字テスト、数学の単元テストなど、各教科のベースとなる部分を集中的に実施しています。何度も繰り返し行うことで基礎学力の定着を図り、応用問題にも対応できる学力を養います。得点力アップにつながる部分を強化し、目標大学合格をめざします。



希望者へは特別講座も

通常の7時間授業終了後には、希望者を対象に90分の特別講座を行っています。また、放課後には自習室を活用し、予習・復習を充実させることができます。

U

男女共学

215名

普通科 | 進学コース

大阪産業大学を中心に進学をめざします。

普通科進学コースでは、クラブ活動にも積極的に参加しながら「学業とクラブ活動の両立」を実践。大阪産業大学を中心に進学をめざします。



3年間の学習目標

1年

附属高等学校の特色を活かし、勉学並びにクラブ活動などを通じて心と身体を鍛えながら、バランスのとれた高校生活を送ります。

2年

全科目バランスのとれたカリキュラムに基づき、生徒本人が無理なく学力を伸ばしていける授業を展開します。

3年

大阪産業大学の各学部や他大学への進学に向けての進路指導を行います。



普通科 進学コース 1年
東大阪市立権根中学校出身
長田 夏歩

保健体育科担当
中谷 朱里先生

普通科 進学コース 1年
枚方市立桜丘中学校出身
山田 龍輝

普通科 進学コース 1年
大阪市立大槻中学校出身
山口 聖斗

勉強とクラブ活動の両立で、たくさんの思い出をつくるができます。



普通科 進学コース 1年
大阪市立相生中学校出身
北見 諭輝斗

僕は友だちができるのか、授業はついていけるのか不安でした。でも、入学後すぐに友だちができ、また授業は面白く、分かりやすく指導していただける先生方のおかげでとても充実した高校生活をおくれています。
普通科進学コースでは、勉強と部活の両立ができるため、たくさんの思い出をつくることも魅力です。

高校生の時にしかできないことを見つけたいと思います。



普通科進学コース 1年
大阪市立此花中学校出身
吉村 実留

私は自分の挑戦してみたいこと、勉強を効率よく両立できるという点から、このコースを選びました。中学校の時よりも勉強を頑張り、同時に高校生の時にしかできないことを見つけて、楽しく豊かな日々をおくりたいと思っています。
大阪産業大学への進学を視野に入れながら、何事にもチャレンジしていきたいと考えています。

生徒の一日の過ごし方に興味のある方はコチラ

<http://www.osaka-sandai.ed.jp/hs/course/u/life-cycle/>



生活習慣の確立を

クラスの半数近くの生徒が特別推薦(内部推薦)入試制度により、系列の大阪産業大学へ進学します。推薦基準である3年間の学習成績、生活状況を向上させるために、規則正しい生活習慣の確立をめざしています。日頃の生活態度の向上が授業への集中力をアップさせるとともに、何事に対してもチャレンジする積極性をもち、心と身体のバランスを培っていきます。

学業とクラブ活動の両立を実践

月～金曜日は6時間授業、土曜日は3時間授業を実施しているため、クラブ活動に参加している生徒が多いのもこのコースの特色。3年間、学業とクラブ活動を両立させることで、生徒たちの自信へとつながっています。クラブ活動を通じて、先輩・後輩と学年を超えた関係の中で周りの人との付き合い方、礼儀などを学んでいきます。こうした高校生活での学びは将来への大きな財産となることはいうまでもありません。



高校大学連携を推進

大阪産業大学との高校大学連携プログラムをすすめています。1年生の時には本校を卒業した大阪産業大学の学生(elder)との交流会、2年次・3年次には大阪産業大学へのキャンパス訪問、大阪産業大学からの出張講義や大阪産業大学での模擬講義などで、大学進学への意識づけが行われています。さらに特別推薦(内部推薦)入試制度で大阪産業大学に進学する生徒に対しては、特別な入学前教育が行われています。この入学前教育にも、本校卒業生のelderが参加しており、大学生生活をスムーズに始めることができるガイダンスともなっています。

特別推薦(内部推薦)入試・他大学の受験に向けて

2年生最後の模擬テスト1回、3年生で行う模擬テスト4回、計5回の模擬テストも大阪産業大学へ進むためのステップのひとつ。定期考査以外のテストを実施することで、基礎学力の定着や応用問題への対応力など、生徒自身の学習理解度を深めていきます。また、女子生徒向けの指定校推薦枠の拡充、進路希望調査に基づく意識の向上、他大学受験に向けた小論文講座などを実施しています。

先生からメッセージ



それぞれの生徒が確かな目標を持ち、楽しく学校生活を送っています。

社会科担当
後藤 祐司先生

本コースでは男女ともに多くの生徒たちが学業とともにクラブ活動に励み、両立をめざしており、楽しく学校生活をおくっています。主に大阪産業大学への特別推薦入試制度と、有名私立大学を含めた他大学への指定校推薦による進学をめざしています。高校生活3年間を通して心身を磨き、将来の夢に向かって私たち教員と共に頑張りましょう。



メリットを最大限に活かし、あなたの夢を掴んでみませんか。

社会科担当
山川 智博先生

大学附属高校というメリットを最大限に活かした高校生活を有意義におくることができます。学習面では週33時間の授業で、大学入学後も通用する幅広い知識を身につけます。また、インターハイに出場する運動部、芸術文化祭典をめざし活動する文化部など、高いレベルの部活動にも参加することができます。勉強・部活動の両面で活躍できる進学コースで、あなたの夢を掴んでみませんか。

P

男子のみ

86名

普通科 | スポーツコース

スポーツを活かして、大学進学をめざします。

普通科スポーツコースでは、「学業とスポーツの両立」を目標とし、全員が運動部に所属。幅広い体育実技を体験し、スポーツを活かした大学進学をめざします。



3年間の学習目標

1年

各クラブでは1年生としての仕事も多いことでしょう。部員として、また高校生としての基本的マナー・基本的技術・基礎体力を身につける必要があります。学習に関しても、スポーツ同様基本をしっかりと身につけるよう取り組みます。

2年

専門教科が入ってきます。フラッグフットボール・剣道・テニス・ゴルフ・スキー・スポーツ概論など。専門スポーツ同様に、意欲的に取り組んでいます。

3年

最上級生になると、各クラブでの責任が増してきます。授業とクラブを通じて、心・技・体の充実を図り、目標達成をめざします。スポーツを活かしての進学率は非常に高くなっています。



普通科 スポーツコース 1年
寝屋川市立第三中学校出身
植月 流星

保健体育科担当
中西 幸司先生

普通科 スポーツコース 1年
八尾市立大正中学校出身
坂 優斗

普通科 スポーツコース 1年
豊中市立第四中学校出身
吉松 裕大

最高の仲間と、夢の舞台をめざし頑張ります。



普通科 スポーツコース 1年
東大阪市立石切中学校出身
熊田 経道

3歳から兄と共にラグビーを始めました。幼い頃から、花園で開催される高校ラグビー全国大会に出場することが夢でした。そして、夢を実現するために本校に入学。スポーツコースでは、スポーツはもちろん勉強や挨拶、社会で必要とされる礼儀も身につけることができます。

3年間しっかりと勉強と部活動を両立させ、最高の仲間と一緒に夢の舞台へ行くように頑張りたいと思います。

勉強と部活を両立させ、全国大会をめざします。



普通科 スポーツコース 1年
大阪市立井高野中学校出身
東窪 彪雅

スポーツコースは全員が運動部に所属しており、活気のあるクラスです。様々なクラブの人たちと一緒に過ごすことで、日頃気づかないことに気づけたりもします。学習面でもメリハリをつけて取り組んでいます。日常生活をしっかりとおくこと、目上の人への礼儀や自分から進んでの挨拶などを大切にしています。

僕自身も、勉強と部活を両立させて目標である全国大会出場をめざしたいと思っています。

生徒の一日の過ごし方に興味のある方はコチラ

<http://www.osaka-sandai.ed.jp/hs/course/p/life-cycle/>



全員が運動部に所属

スポーツコースに在籍する生徒は、運動部に所属することが条件となっています。未経験のスポーツでも、初心者が入部しやすいように、各クラブでは体験入部を実施しています。全国大会に出場しているクラブがあるなど高いレベルで取り組むことのできる、素晴らしい環境が整っています。

幅広い体育実技を体験

主に2年次より始まる体育専門教科では柔道、剣道、フラッグフットボール、テニスやゴルフ、スキー実習など、幅広くスポーツを実践することができます。さまざまなスポーツと日常的に接することで身体能力が高まり、専門のクラブ活動にもいい刺激となって



現れています。また、スポーツ概論ではスポーツに関する深い知識を吸収し、「生涯スポーツ」の実現に向けて積極的に取り組んでいます。

先生からメッセージ



夢に向かって、さあ、明るい未来へ前進しよう!!

保健体育科担当
金谷 広樹先生

スポーツコースでは学業とスポーツの両立をめざしています。素晴らしい施設や特色あるカリキュラムのもと、充実した学校生活をおくることができます。「挨拶が響き合う学校」「学校行事に全力で取り組む生徒」。本校の中核を担うのがスポーツコースの生徒たちです。多くの仲間と切磋琢磨しながら成長することで、競技者としてはもちろん、学校のリーダーとしても成長しています。夢に向かって前進することで、新たな自分と出会える!! さあ、明るい未来へ前進しよう!!



スポーツを通じて、逞しい人間力を育成します。

保健体育科担当
佐藤 淳先生

将来、スポーツ選手として活動を続けるだけでなく、競技を引退した後の社会人や指導者としての活躍も視野に入れ、勉強とスポーツの両立に取り組めます。日々全力で取り組むことで未来を切り開くことができます。掃除や挨拶など日常生活の基本やマナーを身につけながら、スポーツを通じて目標に向かい最後までやり遂げる力と逞しい人間力を育成します。



さまざまな課外活動も

野外活動では、ゴルフの打球練習など本格的な施設を利用した活動を行っています。また、2年次に実施する5泊6日のスキー実習では技術力の習得に力を入れており、スキー検定を実施しています。体育祭では1~3年生全員がクラブ、学年の垣根を超えて、竹の棒を使った棒体操を披露しています。この体育授業がきっかけとなり、生徒同士の交流が深まり、強い絆と団結力が生まれています。

「学業とスポーツの両立」を実践

目標は、「授業」と「クラブ活動」を切り離して考えるのではなく、それぞれに一所懸命に取り組み、両立させること。日々の授業とクラブ活動に熱心に取り組むことにより、どのような場面でも常にベストを尽くせる集中力が養われていきます。その結果が、4年制大学への高い進学率となって現れています。体育教師をめざす生徒は、大阪産業大学スポーツ健康学部へ進学し、保健体育教員免許を取得することもできます。

●今年度2017年度入学生のカリキュラムです。

普通科

AI 普通科 特進コースI

平日は7時間授業、土曜日は4時間授業。
7時間授業終了後に90分の特別講座を行います。
基礎学力の定着とともに応用力の伸長を図ります。

単位	1	2	3	4	5	6	7	8	9	10	11	12	13	14	15	16	17	18	19	20	21	22	23	24	25	26	27	28	29	30	31	32	33	34	35	36	37	38	39
1年	国語	地歴・公民	数学	理科	英語	保健体育	芸術	総合的な学習	LHR																														
2年	(文系) 国語	地歴・公民	数学	理科	英語	保健体育	家庭	情報	総合的な学習	LHR	(理系) 国語	地歴・公民	数学	理科	英語	保健体育	家庭	情報	総合的な学習	LHR																			
3年	(文系) 国語	地歴・公民	数学	理科	英語	保健体育	LHR	(理系) 国語	地歴・公民	数学	理科	英語	保健体育	LHR																									

AI 普通科 特進コースII

平日は7時間授業、土曜日は4時間授業。
放課後のクラブ活動も可能です。
希望者に90分の特別講座を行います。

単位	1	2	3	4	5	6	7	8	9	10	11	12	13	14	15	16	17	18	19	20	21	22	23	24	25	26	27	28	29	30	31	32	33	34	35	36	37	38	39
1年	国語	地歴・公民	数学	理科	英語	保健体育	芸術	総合的な学習	LHR																														
2年	(文系) 国語	地歴・公民	数学	理科	英語	保健体育	家庭	情報	総合的な学習	LHR	(理系) 国語	地歴・公民	数学	理科	英語	保健体育	家庭	情報	総合的な学習	LHR																			
3年	(文系) 国語	地歴・公民	数学	理科	英語	保健体育	LHR	(理系) 国語	地歴・公民	数学	理科	英語	保健体育	LHR																									

U 普通科 進学コース

平日は6時間授業、土曜日は3時間授業。
ゆとりのあるカリキュラムのもと、放課後には多くの生徒がクラブ活動に取り組み、系列の大阪産業大学への進学をめざします。
他大学進学者も多数います。

単位	1	2	3	4	5	6	7	8	9	10	11	12	13	14	15	16	17	18	19	20	21	22	23	24	25	26	27	28	29	30	31	32	33	34	35	36	37	38	39
1年	国語	地歴・公民	数学	理科	英語	保健体育	芸術	総合的な学習	LHR																														
2年	国語	地歴・公民	数学	理科	英語	保健体育	家庭	情報	総合的な学習	LHR	(文系) 国語	地歴・公民	数学	理科	英語	保健体育	LHR	(理系) 国語	地歴・公民	数学	理科	英語	保健体育	LHR															

P 普通科 スポーツコース

平日は5時間授業が2日、6時間授業が3日。土曜日は3時間授業。
保健体育・専門の授業が多く、コースの全生徒が運動部に所属し、運動能力の伸長を図り、スポーツを活かして大学進学をめざします。

単位	1	2	3	4	5	6	7	8	9	10	11	12	13	14	15	16	17	18	19	20	21	22	23	24	25	26	27	28	29	30	31	32	33	34	35	36	37	38	39					
1年	国語	地歴・公民	数学	理科	英語	保健体育	専門	芸術	総合的な学習	LHR																																		
2年	国語	地歴・公民	数学	理科	英語	保健体育	専門	情報	総合的な学習	LHR	(文系) 国語	地歴・公民	数学	理科	英語	保健体育	専門	情報	総合的な学習	LHR	(理系) 国語	地歴・公民	数学	理科	英語	保健体育	専門	情報	総合的な学習	LHR														
3年	国語	地歴・公民	数学	理科	英語	保健体育	専門	家庭	LHR	(文系) 国語	地歴・公民	数学	理科	英語	保健体育	専門	家庭	LHR	(理系) 国語	地歴・公民	数学	理科	英語	保健体育	専門	家庭	LHR																	

国際科

G 国際科 グローバルコース

平日は6時間授業、土曜日は3時間授業。
生徒自ら進んで学ぶアクティブ・ラーニングをすすめています。
クラブ活動に参加することも、放課後に90分の特別講座を受けることも可能です。

単位	1	2	3	4	5	6	7	8	9	10	11	12	13	14	15	16	17	18	19	20	21	22	23	24	25	26	27	28	29	30	31	32	33	34	35	36	37	38	39								
1年	国語	地歴・公民	数学	理科	英語	専門	保健体育	芸術	総合的な学習	LHR																																					
2年	国語	地歴・公民	数学	理科	英語	専門	保健体育	情報	総合的な学習	LHR	(文系) 国語	地歴・公民	数学	理科	英語	専門	保健体育	情報	総合的な学習	LHR	(理系) 国語	地歴・公民	数学	理科	英語	専門	保健体育	情報	総合的な学習	LHR																	
3年	国語	地歴・公民	数学	理科	英語	専門	国際教養	保健体育	家庭	LHR	(文系) 国語	地歴・公民	数学	理科	英語	専門	国際教養	保健体育	家庭	LHR	(理系) 国語	地歴・公民	数学	理科	英語	専門	国際教養	保健体育	家庭	LHR																	

高校生活を、より有意義で、より充実したものに。

夏服、冬服、合服の3種類の制服。季節に合わせた着こなしを楽しんでください。



for Summer

for Winter

for Spring & Autumn

夏服

Men's 安部 友裕 / 普通科 特進コースI 1年 (大阪市立港南中学校出身)

冬服

Men's オフォア佳佑 / 国際科 グローバルコース 1年 (大阪市立旭陽中学校出身)

合服

Men's 福本 一真 / 普通科 スポーツコース 1年 (神戸市立垂水東中学校出身)

Ladies' 秋山 有香 / 普通科 進学コース 1年 (大阪市立大正東中学校出身)

Ladies' 佐々木 美咲 / 普通科 進学コース 1年 (守口市立錦中学校出身)

Ladies' 三原 梨瑠 / 普通科 進学コース 1年 (枚方市立東香里中学校出身)

「生徒が挨拶をきちんとしている」との評価を受けています。

本校では、コミュニケーションの第一歩である「挨拶」を大切なものと考え、生徒にそのことを訴えています。本校の教育について意見を伺う、保護者・地域住民の方などを委員とする学校関係者評価委員会で、保護者・地域住民の方から「生徒が挨拶をきちんとしている」との評価を受けています。生徒自身も、学校生活アンケートで「この学校の生徒は、挨拶をきちんとしている」との設問に80%が好評価をしています。保護者・地域住民の方から評価を受けた「挨拶」の励行を生徒自身がさらにすすめていきます。





5月/校外学習
中間考査
校外学習



7月/修学旅行(国際科)
夏授業
2年国際科修学旅行
特進夏期集中講座
保護者懇談会
学力保障期間
終業式



9月/体育祭
人権啓発週間
体育祭



12月/修学旅行(普通科)
冬授業
3年特進受験対策講座
第3回入試説明会
2年普通科修学旅行
特進冬期集中講座
保護者懇談会
学力保障期間
終業式



2月/2年スキー実習(Pコース)
高校入試
学年末考査
2年スキー実習(Pコース)
特進春期集中講座
1年イングリッシュキャンプ(Gコース)

4月
April

5月
May

6月
June

7月
July

8月
August

9月
September

10月
October

11月
November

12月
December

1月
January

2月
February

3月
March

入学前研修
入学式
新入生研修
始業式、対面式
オリエンテーション
クラブ紹介

保護者懇談会
芸術鑑賞
衣替え
人権週間
防災訓練
期末考査

特進受験対策合宿
始業式
1年夏期研修

梧桐祭(文化祭)
創立記念日
衣替え
人権フォーラム週間
第2回入試説明会
期末考査

始業式
卒業式

終業式



4月/入学式
4月/新入生宿泊研修(Aコース)



8月/夏期研修(Uコース)
8月/夏期研修(Gコース)
8月/夏期研修(Pコース)



11月/梧桐祭



1月/卒業式

修学旅行



普通科 特進コースI 3年
大阪市立友測中学校出身
奥田 航希
日本ではほとんど味わえないほど雄大な自然、異なる文化など貴重な体験がたくさんできた5日間でした。毎日新しい発見や驚きでいっぱいでした。高校生活の中で、この修学旅行はかけがえのない思い出の一つになりました。



普通科 進学コース 3年
大阪市立茨田北中学校出身
谷崎 由唯
熱帯雨林やグリーン島の海、川でのラフティング、アボリジニの人たちとの交流…。たくさんの体験ができ、すごく充実していました。現地の人たちと話す機会もあり、オーストラリアでの出来事は高校生活において忘れられない思い出になっています。



国際科 特進コース 3年
枚方市立第二中学校出身
曾川 達夢
アメリカのオレゴン州で約1週間、ホテルでの宿泊、現地の大学寮での生活、そしてホームステイ体験をしてきました。普段では味わえない体験をし、非常に有意義な時間を過ごすことができました。英語力を伸ばしたい人、将来英語を活かした仕事をめざす人には絶好の機会です。



国際科 進学コース 3年
大阪市立旭東中学校出身
藤原 優希
2泊3日のホームステイを体験しました。その中で日本との文化や環境の違い、ホストファミリーやアメリカの人々の優しさにも触れることができました。1週間という短い期間でしたが、今まで以上に海外への憧れや興味が増えました。

将来のために全力でサポートします。

大阪産業大学附属高等学校では、生徒一人ひとりの希望する進路をしっかりと見据え、きめ細かなサポート体制を確立しています。ただ単にアドバイスを行うだけでなく、常に生徒本人の立場に立って、将来の確かな進路指導を行っています。



進路スケジュール

- 4月 ●進路希望調査
- 5月 ●3年生保護者対象大阪産業大学見学会
●3年生対象大阪産業大学進学説明会
- 6月 ●2・3年生保護者対象大阪産業大学進学説明会
●3年生対象大阪産業大学出張講義
- 7月 ●3年生大阪産業大学オープンキャンパス参加
- 8月 ●2年生大阪産業大学キャンパス訪問
●校内就職申込
- 9月 ●1年生対象大阪産業大学学生(elder)との交流会
●大阪産業大学特別推薦(内部推薦)入試申込
●校内指定校推薦入試申込
- 10月 ●1・2年生保護者対象大阪産業大学見学会
●大学入試センター試験出願
- 11月 ●公募制推薦入試開始
●2年生対象大阪産業大学模擬講義
- 12月 ●公募制推薦入試
●職業別(1年)分野別(2年)進路説明会
- 1月 ●大学入試センター試験
●一般入試開始
- 2月 ●一般入試
●国立大学前期入試
●2年生保護者対象進学説明会
- 3月 ●一般入試
●国立大学中期・後期入試

1年

まずは、 将来の目標を決める

進路希望調査・各種大学資料・進路指導資料を通じ、早い時期から生徒自身に将来の目標について考える機会を提供します。学習に対する意識の向上とともに、授業の大切さを認識させていきます。

2年

それぞれの生徒に 適した指導

生徒や保護者に進路関係資料を提供するとともに、大阪産業大学での模擬講義やキャンパス訪問を実施し、1年次で決めた目標をさらに具体的に選択できるようにします。また、保護者向け進学説明会を実施しています。

3年

希望する進路に沿って きめ細かく対応

2年次で具体的に決定した進路に進めるよう、学力などの向上に努めています。大学進学希望者に対しては、大学別進学説明会を実施。就職を希望する生徒には、公務員模試や面接指導を行っています。

進路決定先状況(実人数)

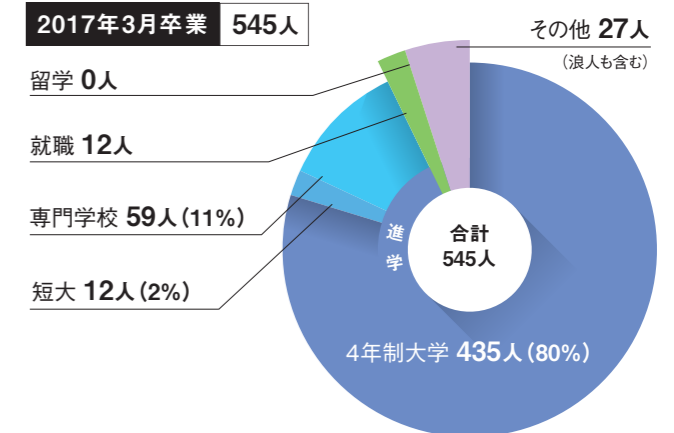
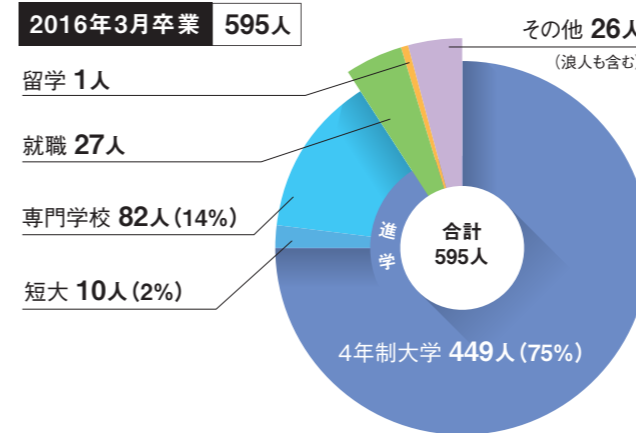

【先生の声】

常に生徒の適性を
第一に考えた進路指導
を行っています。

大阪産業大学より講師を招いての進学説明会や出張講義、大阪産業大学での模擬講義やキャンパス訪問を実施しています。保護者向けの大阪産業大学の進学説明会、見学会を実施して、学部・学科の理解を促しています。

生徒のニーズに対応するための進学説明会を大学別に実施し、進路決定する際の的確な判断の材料を提供しています。

多様化する入試形態に合わせた指導(AO入試用の論文指導、面接指導など)を行います。

進路希望調査や分野別ガイダンスを実施し、国公立大、私立大、短大、留学、専門学校、就職など、一人ひとりの希望進路に合わせた的確な指導を行っています。

大学進学希望者には、現役合格に向けての計画的な学習をアドバイスしています。生徒たちだけでなく、保護者を対象にした進学説明会を実施することで、学校と家庭、双方からのバックアップ体制を整えていきます。生徒たちの夢の実現に向けて、きめ細かい進路指導を徹底して行っています。



きめ細かなコース編成が 夢の実現に直結しています。

国公立大学や難関私立大学を含めて、毎年確かな合格実績を誇っています。そのバックボーンとして、一人ひとりの目標に合わせたコース設定・進学に向けてのカリキュラムなどの充実した環境をあげることができます。入学の時から抱いていたあなたの夢の実現に向かって、私たちとともに力強く歩んでいきましょう。

■大阪産業大学特別推薦(内部推薦)入試募集定員(2017年度入試実績)

学部	学科	募集定員	
文系学部 (校内模試 英数判定)	国際	国際 12	
	スポーツ健康	スポーツ健康 5	
	経営	経営	45
		ファッションビジネスコース	3
	商	30	
経済	経済、国際経済	105	
理系学部 (校内模試 英数判定)	デザイン工	情報システム	10
		建築・環境デザイン	8
		環境理工	7
		機械工	7
	工	交通機械工	12
		都市創造工	5
		電子情報通信工	6
	計	計	255

■2017年度入試 指定校推薦枠(主な大学)

大学名	学部	推薦枠
関西大学	人間健康	1
	総合情報	1
	環境都市工	1
	化学生命工	1
	文	1
立命館大学	文	1
	法	1
京都産業大学	法	1
	コンピュータ理工	1
近畿大学	法	1
	経済	1
	経営	1
	国際	1
	理工	1
	建築	1
	生物理工	1
	工	1
	甲南大学	知能情報
関西外国語大学*	外国語	2
	英語国際	2
京都外国語大学	外国語	1

※国際科では、独自の高校大学連携プログラムを構築し、関西外国語大学への特別入試制度があります。 合計 4年制大学 104名 504名 短期大学 38短大 157名

就職に実績! 大阪産業大学

系列校である大阪産業大学に入学すると、キャリアセンターの厚いサポートが受けられます!

- 年間800社を超える企業が集結。
- 対策講座などの手厚い就職支援体制。
- 学科別専任スタッフのマンツーマン指導。
- 豊富な求人情報に豊富な推薦応募先。
- 緊密な自動車業界とのネットワーク。
- 資格取得も積極的にサポート。

人間環境学部	文化コミュニケーション学科	83.3%	生活環境学科	87.2%
	スポーツ健康学科	93.3%		
経営学部	経営学科	91.1%	商学科	95.1%
経済学部	経済学科	91.5%	国際経済学科	90.3%
デザイン工学部	情報システム学科	95.8%	建築・環境デザイン学科	93.7%
	機械工学科	96.9%	交通機械工学科	94.1%
工学部	都市創造工学科	98.2%	情報システム工学科	100.0%
	電子情報通信工学科	91.0%	建築・環境デザイン学科	83.3%
学部合計			92.2%	
大学院合計			89.7%	

※2017年度より、学部学科の改編がありました。

■2017年度入試 大学合格者実績(現役(実数))

学校名	合格者数	
大阪産業大学	173	
国公立大	大阪市立大学	1
	滋賀大学	1
	岡山大学	1
	和歌山大学	1
	山口大学	1
計	5	
関関同立	関西大学	16
	関西学院大学	1
	立命館大学	5
	計	22
産近甲龍佛	京都産業大学	11
	近畿大学	30
	甲南大学	1
	龍谷大学	10
	佛教大学	9
計	61	
主な私立大学	関西外国語大学	21
	大阪経済大学	11
	大阪工業大学	11
	摂南大学	28
	神戸学院大学	14
	追手門学院大学	17
	桃山学院大学	15
	日本大学	3
	甲南女子大学	1
	武庫川女子大学	1
計	122	
その他の大学・短期大学	138	



打ち込みたくなる「何か」を見つけてください。

社会科担当
北田 史先生

一生に一度しかない高校生活。あなたはどのように過ごしますか? 本校には目標に応じた学びができる5つのコースと、多種多様な運動部・文化部が存在し、みなさんが目標に向かって思いっきり打ち込める環境が整っています。まだ目標が具体的に浮かばないというみなさんも、打ち込みたくなる「何か」を見つけることができるでしょう。本校で3年間を全力で過ごしてみませんか? みなさんの全力を、私たち教員も全力でサポートします。



「夢叶う場所」がここにある。

社会科担当
新谷 啓先生

みなさんはどんな高校3年間を過ごしたいですか? 明るくて楽しい学校生活をおくり、そして人間的にも成長でき、その結果、将来社会で通用する力を身につけたいと思いませんか? 本校には充実した学習環境があり、クラブ活動も盛んに行われています。「自分を変えたい」「夢を実現したい」などの思いに対して、周りの教員が全力でサポートします。必ず3年間を終えた後に、成長できた自分に出会えるはず。みなさんの入学を心より待っています。



学ぶ楽しさを知り、主体的な学びをすすめていきましょう。

情報科担当
西村 俊一先生

我が大阪産業大学附属高等学校の建学の精神は「偉大なる平凡人たれ」という言葉です。建学の精神は、平凡な日常生活をきちんとおこなっていくことこそ偉大なことである、地道にたゆまず努力していくことは偉大なことであると教えています。自分の夢や、やりたいことに向かっていくのを教員一丸となって応援します。ここで学ぶ楽しさを知り、主体的な学びをすすめていきましょう。



同じ目標に向かう仲間と最高の時間をつくってください。

理科担当
野阪 輝先生

高校時代は人生の中でも、不安定なところはあるながらも、最高の時間であり、一生の仲間に出会える大変有意義な期間です。何かに一生懸命に打ち込んだ経験や、その時共に過ごした仲間は将来の自分にとって大きな財産になります。本校には多様なコース、多様な部活動があり、生徒は自分の目標や関心に応じて勉強や部活動に打ち込むことができます。それぞれの場所で同じ目標に向かう仲間と一緒に、最高の時間をつくっていきましょう。



3年間の高校生活 将来の夢が必ず見えてきます。

英語科担当
橋本 百世先生

高校の3年間は一生の付き合いになる友人との出会いや、かけがえない思い出をつくることのできる素晴らしい時間です。興味のあることを積極的に経験したり、クラブ活動に励んだり、日々勉強を頑張っていくなかで将来の夢が見えてくるはず。国際科では英語の習得だけでなく、様々な国から日本に来ている留学生と英語で交流する機会が何度もあり、視野が広がり将来の目標にもつながります。夢を達成できるように一緒に頑張りましょう。



クラスメイト、先輩、後輩、そして多くの先生との出会いを。

国語科担当
松岡 直央子先生

将来の夢、目標は決まっていますか? まだこれから考えていくという人の方が多いかも知れません。本校には5つのコース、文化部・運動部ともに多くの部活動があります。学校行事や部活動、もちろん普段の学校生活を通して、あなたの夢について考えていきましょう。クラスメイト、部活動での先輩や後輩、多くの先生との出会いによって様々な刺激が得られるはず。まだまだ迷うことの多い学校生活、ここで充実した3年間を過ごしましょう。

3年間の高校生活。勉強も、クラブ活動も。 悔いのないスクールライフを。

クラブ活動と勉強。 両立できた、楽しい3年間。

—合格おめでとうございます。ところで大阪産業大学附属高等学校での3年間はいかがでしたか？



和歌山大学 教育学部
普通科 特進コースI 卒業
種村 謙吾

【浦谷】とにかく最後の最後まで、自分の第一志望の大学をめざすための勉強の面倒を見てもらえたこと。すごく感謝しています。

【松原】クラスの思い出が一番ですね。授業にしろ、クラブ活動にしろ、楽しい3年間でした。スポーツコースにいたことで、挨拶、礼儀の面からも人間として成長できたと思います。

【種村】中学から数学が苦手でした。でも2年生の時に素晴らしい先生と出会うことができました。その先生からは単に数学の解き方だけではなく、もっと広い視野をもって数学と向き合うことを教えていただきました。そのおかげで、数学を苦手と思わなくなりました。

【木原】少林寺拳法部に所属していました。3年生の時、インターハイで2位になりました。大学でも、ライバルたちと競争し、頑張っていきたいと思っています。

【松村】やはりクラブ活動ですね。ラグビー部では責任あるポジションに立たせていただき、春には全国選抜大会に出場できました。とても充実した3年間を過ごすことができました。



立命館大学 文学部
普通科 進学コース 卒業
松村 克麻

【川上】先生方のサポートやアドバイスが心の支えになりました。質問や相談にはいつでも気軽に対応していただきましたし、いい時は褒めてもらい、悪い時には励ましてもらうなど、親切的な先生ばかりでした。



関西外国語大学 外国語学部
国際科 特進コース 卒業
戸井 美紀

【戸井】クラスのメンバーは3年間同じ。そのため、家族のように仲良しでしたね。それとアメリカへの修学旅行ではホームステイを経験。すごく新鮮でした。

【籾本】3年間続けることのできたサッカー一部の活動です。そして、同じくアメリカへの修学旅行。もっとも自身の英語力の足りなさを痛感した旅行でしたが。

アットホームな雰囲気。 そして先生とのコミュニケーションの良さ。

—そもそも大阪産業大学附属高等学校へ入学された動機は？
また入学して良かったところは？

【浦谷】大学進学が希望。そのため勉強の環境が整っている学校を探していました。そんなとき7時間授業がある特進コースのことを知りました。ここなら僕自身変わるんじゃないかと。

【松原】とにかくサッカー優先でした。人工芝のグラウンド、トレーニングルームの完備などの環境面の素晴らしさ、そして指導方針に魅かれました。

【種村】やはり勉強に集中できる環境ができあがっているところですね。

【木原】私の場合、少林寺拳法部があったこと。そして、兄が在籍していたこともあり、中学の頃から練習に参加しており、先輩方がとても優しく、楽しそうだったから入学を決めました。

【松村】文武両道ができることと思いました。オープンスクールにも参加。アットホームな雰囲気に魅かれましたね。



関西大学 文学部
普通科 特進コースI 卒業
木原 愛望



大阪市立大学 経済学部
普通科 特進コースI 卒業
川上 幸大

【川上】小学校3年から剣道に取り組んでいました。そのため、剣道と勉強が両立できるところ、そして大学進学にも最適などを探しました。そこで本校を選びました。

【戸井】国際科があり、英語を学びたい私の気持ちにピッタリだったからです。入学してからは、放課後でも先生方には親切丁寧に教えていただきました。また、特別講座や英会話の授業も充実しており、英語力が大きくアップしたと思います。

【籾本】中学の時から、本校のサッカーのレベルの高さに注目していました。ここなら自分のレベルをさらに伸ばせる…そう思いました。入学して気づいたのは、先生との距離がすごく近い学校だということ。生徒と先生とのコミュニケーションも良く、楽しいスクールライフがくれたと思います。

良きライバルと競いながら、 夢の実現をめざして欲しい。

—将来の夢はいかがですか？
そして後輩へのアドバイスをお願いします。

【浦谷】小さい頃から本が好きでした。その関係もあり、将来は本の編集関係の仕事に就きたいと思っています。後輩へのアドバイスとしては「決して諦めるな」ということ。僕自身、いろいろ悩むこともありましたが、常に「志望大学へ行きたい」とモチベーションを高めていました。諦めずに頑張ってください。



滋賀大学 経済学部
普通科 特進コースI 卒業
浦谷 健



近畿大学 経済学部
普通科 スポーツコース 卒業
松原 朋生

【松原】阪神淡路大震災をきっかけに、人の命を助ける仕事に従事したいと思っていました。目標は消防官です。過ごしてきたクラスは、どんなことにも盛り上げられる賑やかなクラス。スポーツのみならず、勉強面もサポートし合う、いいライバルに恵まれたと思います。ライバルづくりに励んでください。

【種村】高校の英語教師として「使える英語」を教えていきたいですね。もうひとつ。野球部の監督となって甲子園で優勝することです。

【木原】4年後の世界大会への出場をめざして頑張ります。本校は勉強にしても、進路についても自分のことのように考えてくれる親切な先生ばかりです。なんでも気軽に相談して、アドバイスを受けられることをおすすめします。

【松村】中学校・高等学校の教師です。生徒から本当に信頼される理想の先生像をつくっていきたくて考えています。

【川上】自習室の活用とか、先生への積極的質問などいろんな勉強の仕方があると思います。僕自身は、3年生の「勉強合宿」がとても役立ちました。剣道をしていると警察官の方との交流も多く、自然と警察官が将来の目標になっていきました。

【戸井】やはり英語を活かした職業に就きたいと思っています。例えば、子どもが好きなので外国の保育園など。3年間を振り返ると、カリキュラムの中に毎週1回ネイティブの先生との英会話の授業がありました。英語力のアップはもちろん、楽しんで英語を学ぶことができたと思います。後輩のみなさんもぜひ、体験してください。

【籾本】大学の国際学部では1年間の留学ができます。これを活かして英語力をますます磨き、英語を活かした仕事で活躍するのが夢ですね。後輩諸君！先生方を信じて頑張ってください。

—どうもありがとうございました。



近畿大学 国際学部
国際科 進学コース 卒業
籾本 玲央



TABLE TALK

さあ、どのクラブを選びますか。
運動系? 文化系?

Sports Club

運動系クラブ

- 硬式野球※
- 柔道※
- ウェイトリフティング※
- バレーボール※
- テニス※
- サッカー※
- アメリカンフットボール※
- ラグビー※
- (※強化クラブ)
- 軟式野球
- ソフトボール
- 陸上競技
- 剣道
- 卓球
- バスケットボール
- ソフトテニス
- 空手道
- 自転車競技
- 少林寺拳法
- バドミントン
- ゴルフ
- 水泳(競泳・水球)
- チアリーディング
- ダンス



鉄道研究部



ESS部



吹奏楽部



軽音楽部



イラストレーション・コンピュータ研究部



演劇部



書道部



茶華道部



放送部



美術部



中国語研究部



科学部



ボランティア活動部



- 鉄道研究
- 吹奏楽
- イラストレーション・コンピュータ研究
- 演劇
- 茶華道
- 美術
- 科学
- ESS
- 軽音楽
- 書道
- 放送
- 中国語研究
- ボランティア活動

Culture Club

文化系クラブ



語学実習室

充実のコンピュータ
語学実習室とコンピュータ教室に、約100台のコンピュータを導入しています。

**充実した施設と環境。
快適な学園生活が待っています。**



トレーニングルーム

最新機器を完備
トレーニングルームは十分に広く、最新の機器が完備されています。そのため、各生徒の目的に合わせたトレーニングができます。



食堂

安さと美味しさで人気
安さと美味しさで多くの生徒に利用されている食堂。建物の1階と2階に設けられています。3階は、畳を敷いた研修室と、茶室「寂静舎」になっています。



図書室

約25,000冊の蔵書
明るく、ゆったりとした図書館。専門書や雑誌まで約25,000冊の本が並んでおり、司書が平日午後6時まで常駐しています。



プール

屋上プールで爽快に
校舎の屋上には、授業やクラブ活動で利用する25メートル×7コースのプールがあります。屋上プールのため、爽やかな風が吹き抜けるとともに、青空もすぐ近くに感じられ、爽快感がいっぱいです。



グラウンド

グラウンドは人工芝
2013年に人工芝が全面張り替えとなりました。体育の授業はもちろん、クラブ活動にも積極的に利用されています。

学外施設も充実 健康な心と身体の育成を目的とした学外施設も充実しています。



生駒屋内練習場(野球部)



生駒テニスコート

1 外部募集人員(547名)

(1)普通科 467名

特進コースⅠ AI	男女共学 80名	特別進学カリキュラムを編成し、国公立および難関私立大学への進学をめざします。 特に習熟度別に特別選抜クラスを編成します。 2年次・3年次には、特進コースⅡと合わせて、文系・理系のクラス編成を習熟度別に行います。
特進コースⅡ AII	男女共学 86名	特別進学カリキュラムを編成し、難関私立大学への進学をめざします。 2年次・3年次には、特進コースⅠと合わせて、文系・理系のクラス編成を習熟度別に行います。
進学コース U	男女共学 215名	クラブ活動にも積極的に参加し、学業とクラブ活動の両立を実践しながら 特別推薦(内部推薦)入試制度で大阪産業大学への進学 および他大学への進学をめざします。
スポーツコース P	男子 86名	運動能力の伸長をはかり、強靱な精神力と体力を育成し、スポーツを活かして大学進学をめざします。 スポーツ健康学部をはじめとした大阪産業大学への特別推薦(内部推薦)入試制度があります。

(2)国際科 80名

グローバルコース G	男女共学 80名	授業中の学習が自宅のコンピュータで引き続き行えるクラウドコンピューティング、外国人留学生との交流などを通じ、生徒自ら進んで学ぶアクティブ・ラーニングを実践し、国際社会でも活躍できる主体性・積極性を養い、外国語大学・外国語学部への進学をめざします。
------------	-------------	---

※各コースに大阪産業大学への特別推薦(内部推薦)入試制度があります。

※志望コースについて:専願・併願共に男子は全科・全コースの中から第3志望まで、女子は男女共学の各コースの中から第3志望まで記入することができます。

※転コースについて:2年進級時に成績を参考に転コースを認めます。ただし、2年次に国際科に転コースしても国際科の留学プログラムには参加できません。

2 出願期間

(1)2018年1月22日(月)~1月31日(水)です。

ただし上記期間の内、土曜日及び日曜日は受付を行いません。

(2)受付時間は、9時~16時です。

5 選考

筆記試験

(1)日時…2018年2月10日(土)午前8時45分集合

(2)試験教科…5教科(国・社・数・理・英)(各45分 各100点)

(3)昼食を用意してください。

3 受験料

20,000円(必ず郵便振替にしてください。)

6 合格発表

2018年2月12日(月)に速達で発送します。

学校HPにも掲載します。

4 出願書類

入学志願書・個人報告書・情報入力シート・合否通知用封筒・受験料郵便振替払込受付証明書(志願書に添付)が必要です。

7 学費(2017年度実績)

	1学期	2学期	3学期	年間総額
入学金	200,000円	—	—	200,000円
授業料	225,000円	180,000円	135,000円	540,000円
修学旅行積立金	—	普通科	59,000円	159,000円
		国際科	123,000円	223,000円
その他の積立金	90,000円	普通科	—	90,000円
		国際科	20,000円	130,000円
後援会	入会金	10,000円	—	10,000円
	会費	25,000円	—	25,000円
生徒会	入会金	1,000円	—	1,000円
	会費	3,000円	—	3,000円
同窓会準入会金	10,000円	—	—	10,000円
合計	564,000円	普通科	280,000円	1,038,000円
		国際科	300,000円	1,142,000円

※入学時納入金:564,000円 ※その他教科書・制服等:約150,000円

8 その他

(1)専願・併願の区別があります。

(2)スポーツコース(P)の志願者は、入学後は運動部に所属する者に限ります。

(3)クラブ推薦があります(運動部・吹奏楽部)。詳しくは本校にお問い合わせください。

(4)本人の父・母・兄・姉・弟・妹が本校および附属中学校卒業生または在学生の場合は、その旨を中学校の担任の先生に申し出てください。

(5)中学生対象のオープンスクールを10月21日(土)14:00~17:00、10月22日(日)9:00~14:00に実施します。

(事前に本校に申し込んでください。9月初旬以降、本校HPより申し込みができます。)

(6)保護者・生徒を対象とした入試説明会を10月7日(土)・11月11日(土)・12月2日(土)14:30より本校にて実施します。

(事前予約は必要ありません。)

(7)成績優秀で本校での勉学意欲の高い者、スポーツ活動に秀でた能力を有する者、共に人物優秀者に対して**入学金・授業料免除制度**があります。

○体験入部についても対応いたしますので、本校の各クラブ顧問にお問い合わせください。

※1.5次入試に関しては未定です。

2017年度 1次入試結果表

外部募集人員	普通科				国際科	合計	
	特進コースⅠ AⅠ	特進コースⅡ AⅡ	進学コース U	スポーツコース P	グローバルコース G		
外部募集人員	80	86	215	86	80	547	
志願者	専	37(10)	79(6)	178(36)	99	56(21)	449(73)
	併	314(112)	562(182)	990(276)	21	153(100)	2040(670)
	計	351(122)	641(188)	1168(312)	120	209(121)	2489(743)
合格者	専	32(10)	61(3)	202(38)	92	55(21)	442(72)
	併	277(99)	536(176)	1050(295)	15	150(98)	2028(668)
	計	309(109)	597(179)	1252(333)	107	205(119)	2470(740)
入学者	専	32(10)	61(3)	202(38)	92	55(21)	442(72)
	併	46(11)	68(20)	122(30)	1	24(13)	261(74)
	計	78(21)	129(23)	324(68)	93	79(34)	703(146)
合格基準点	専	289	251	204	205	248	
	併	320	280	225	225	280	

●教科別平均点(全体平均点)小数点第2位四捨五入:国語51.7/社会56.1/数学46.2/理科59.5/英語64.1【平均55.5】 ◎まわし合格制度があります。

()は女子の内数

2017年度 1.5次入試結果表

外部募集人員	普通科				国際科	合計	
	特進コースⅠ AⅠ	特進コースⅡ AⅡ	進学コース U	スポーツコース P	グローバルコース G		
外部募集人員	若干名	若干名	若干名	募集無	若干名	若干名	
志願者	専	10(1)	1(0)	11(4)		4(1)	26(6)
	併	13(2)	12(2)	17(3)		2(1)	44(8)
	計	23(3)	13(2)	28(7)		6(2)	70(14)
合格者	専	9(1)	2(0)	10(3)		4(1)	25(5)
	併	12(2)	12(2)	18(3)		2(1)	44(8)
	計	21(3)	14(2)	28(6)		6(2)	69(13)
入学者	専	9(1)	2(0)	10(3)		4(1)	25(5)
	併	5(1)	5(0)	5(2)		0	15(3)
	計	14(2)	7(0)	15(5)		4(1)	40(8)

(インフルエンザによるスライド受験者を含む)

()は女子の内数

総計

専願合格者数	普通科				国際科	合計
	特進コースⅠ AⅠ	特進コースⅡ AⅡ	進学コース U	スポーツコース P	グローバルコース G	
専願合格者数	41(11)	63(3)	212(41)	92	59(22)	467(77)
併願合格者数	289(101)	548(178)	1068(298)	15	152(99)	2072(676)
合格者数合計	330(112)	611(181)	1280(339)	107	211(121)	2539(753)
併願戻り率(%)	17.6	13.3	11.9	6.7	15.8	13.3

()は女子の内数 小数点第2位四捨五入